

Zakład Ubezpieczeń Społecznych
Wydział Kontroli Płatników Składek w Bydgoszczy
Św. Trójcy 33
85-224 Bydgoszcz

Dane identyfikacyjne płatnika:
NIP: 5611403965
REGON: 092539517

Znak pisma: 042015010056PRO001
Znak sprawy: 042015010056

Protokół kontroli

Płatnika składek POWIATOWE CENTRUM POMOCY RODZINIE, 89-500 Tuchola, Pocztowa 7.

Kontrolę przeprowadził inspektor kontroli Zakładu Ubezpieczeń Społecznych Mariusz Małkowski, posiadający legitymację służbową nr 02112, na podstawie upoważnienia nr 0420150100561 wystawionego 29 grudnia 2014 r. z upoważnienia Głównego Inspektora Kontroli Zakładu Ubezpieczeń Społecznych.

Kontrolę przeprowadzono w dniach: 12 stycznia 2015 r. - 13 stycznia 2015 r., 16 stycznia 2015 r., 20 stycznia 2015 r.

Upoważnienie do przeprowadzenia kontroli doręczono dnia 12 stycznia 2015 r. płatnikowi składek Anna Toby - Kierownik PCPR.

Dokonano wpisu do książki kontroli pod pozycją nr 28.

Liczba ubezpieczonych na dzień 30 listopada 2014 r.: 38.

Średnioroczna liczba ubezpieczonych w 2013 roku - 19 ubezpieczonych.

Kontrolę prowadzono w siedzibie Płatnika Składek : Ul. Pocztowa 7 , 89 – 500 Tuchola w dniach 12,13, 16 i 20.01.2015r.

Zakresy kontroli

1. Prawdliwość i rzetelność obliczania składek na ubezpieczenia społeczne oraz innych składek, do których pobierania zobowiązany jest Zakład oraz zgłaszanie do ubezpieczeń społecznych i ubezpieczenia zdrowotnego
2. Ustalanie uprawnień do świadczeń z ubezpieczeń społecznych i wypłacanie tych świadczeń oraz dokonywanie rozliczeń z tego tytułu
3. Prawdliwość i terminowość opracowywania wniosków o świadczenia emerytalne i rentowe
4. Wystawianie zaświadczeń lub zgłaszanie danych dla celów ubezpieczeń społecznych

Ustalenia kontroli

Ustalenia kontroli zostały dokonane na podstawie dokumentów sporządzonych przed dniem rozpoczęcia kontroli, z uwzględnieniem czasu przetworzenia dokumentów rozliczeniowych w KSI. Wykaz zbadanego materiału stanowi załącznik nr 1 do protokołu kontroli.

1. Prawdliwość i rzetelność obliczania składek na ubezpieczenia społeczne oraz innych składek, do których pobierania zobowiązany jest Zakład oraz zgłaszanie do ubezpieczeń społecznych i ubezpieczenia zdrowotnego.

Kontrolą objęto okres 01.01.2011r.do 31.12.2013r.; i dotyczyło dokumentów złożonych w Zakładzie Ubezpieczeń Społecznych przed dniem rozpoczęcia kontroli.

1.1 Zgłaszanie do ubezpieczeń społecznych i ubezpieczenia zdrowotnego.

Badano zgłoszenia ubezpieczonych w powiązaniu z deklarowaniem składek na ubezpieczenia społeczne i zdrowotne. Płatnik dokonał zgłoszeń ubezpieczonych na podstawie i zgodnie z obowiązującymi przepisami prawa.

1.2. Prawdliwość i rzetelność obliczania składek na ubezpieczenia społeczne oraz innych składek, do których pobierania zobowiązany jest Zakład.

1.2.1. Ubezpieczenia społeczne

Płatnik składek obliczał, potrącał składki na ubezpieczenia społeczne na podstawie i zgodnie z obowiązującymi przepisami prawa.

1.2.2. Ubezpieczenie zdrowotne

Płatnik składek obliczał, potrącał składki na ubezpieczenie zdrowotne na podstawie i zgodnie z obowiązującymi przepisami prawa .

1.2.3. Fundusz Pracy i Fundusz Gwarantowanych Świadczeń Pracowniczych

Płatnik składek zadeklarował składki na Fundusz Pracy na podstawie i zgodnie z obowiązującymi przepisami prawa.

1/1

Płatnik nie był zobowiązany do obliczania i opłacania składek na Fundusz Gwarantowanych Świadczeń Pracowniczych.

1.2.4. Fundusz Emerytur Pomostowych.

Płatnik składek w okresie od 01/2011 do 12/2013 nie był zobowiązany do deklarowania i opłacania składek na Fundusz Emerytur Pomostowych, ponieważ nie zatrudniał pracowników w szczególnych warunkach lub o szczególnym charakterze.

2. Ustalanie uprawnień do świadczeń z ubezpieczeń społecznych i wypłacanie tych świadczeń oraz dokonywanie rozliczeń z tego tytułu.

Kontrolą objęto okres 01.01.2011r. do 31.12.2013r.; i dotyczyło dokumentów złożonych w Zakładzie Ubezpieczeń Społecznych przed dniem rozpoczęcia kontroli.

2.1. Świadczenia z ubezpieczenia społecznego.

W wyżej wskazanym okresie objętym kontrolą płatnik nie był uprawniony do ustalania prawa do świadczeń z ubezpieczenia chorobowego i ubezpieczenia wypadkowego, nie dokonywał wypłat tych świadczeń i nie dokonywał rozliczeń z tego tytułu.

3. Prawidłowość i terminowość opracowywania wniosków o świadczenia emerytalne i rentowe.

Płatnik nie opracowywał wniosków o przyznanie świadczeń emerytalno-rentowych.

4. Wystawianie zaświadczeń lub zgłaszanie danych dla celów ubezpieczeń społecznych.

Płatnik był zobowiązany i złożył do ZUS, prawidłowo sporządzoną informację o danych do ustalenia składki na ubezpieczenie wypadkowe druk ZUS IWA za lata 2011-2013r.

4.1. Wystawianie zaświadczeń dla celów emerytalno-rentowych i kapitału początkowego.

Płatnik nie wystawiał zaświadczeń dla celów emerytalno-rentowych i kapitału początkowego.

4.2. Zatrudnianie emerytów i rencistów.

Na podstawie złożonego przez Płatnika oświadczenia (akta kontroli str. Nr 3-4), dokumentów rozliczeniowych ZUS i akt osobowych stwierdzono że:

Powiadomiono ZUS o dochodach osiągniętych przez zatrudnionego rencistę.

Protokół sporządzono w dwóch jednobrzmiących egzemplarzach, z których jeden doręczono płatnikowi składek.

Zgodnie z art. 91 ust. 3 ustawy z dnia 13 października 1998 r. o systemie ubezpieczeń społecznych (tekst jednolity: Dz. U. z 2013, poz. 1442, z późn. zm.), płatnik składek ma prawo złożyć w terminie 14 dni od daty otrzymania protokołu pisemne zastrzeżenia do jego ustaleń, wskazując równocześnie stosowne środki dowodowe, na adres: Zakład Ubezpieczeń Społecznych, Wydział Kontroli Płatników Składek w Bydgoszczy, Św. Trójcy 33, 85-224 Bydgoszcz.

Kontrolę zakończono w dniu 20 stycznia 2015 r. i fakt ten wpisano do książki kontroli.

Tuchola, dnia 20 stycznia 2015 r.

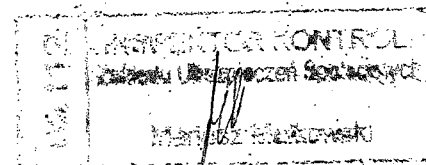

(podpis kontrolującego)

Protokół kontroli doręczono płatnikowi składek. Odbierający: Płatnik.

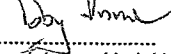
20.01.2015 r. 
(data, pieczęć i podpis płatnika składek)